

ΑΙΤΗΜΑΤΟΣ ΧΟΡΗΓΕΙΤΑΙ ΚΑΤΟΠΙΝ

ΑΙΤΗΜΑΤΟΣ ΧΟΡΗΓΕΙΤΑΙ ΚΑΤΟΠΙΝ

ΑΙΤΗΜΑΤΟΣ ΧΟΡΗΓΕΙΤΑΙ ΚΑΤΟΠΙΝ

ΑΙΤΗΜΑΤΟΣ ΧΟΡΗΓΕΙΤΑΙ ΚΑΤΟΠΙΝ

ΑΙΤΗΜΑΤΟΣ ΧΟΡΗΓΕΙΤΑΙ ΚΑΤΟΠΙΝ

Επιφάνεια Υπογείου 123.20 τμ.
(81.90 τμ Ισογείου χώρος & 41.30τμ Ικολυμβητική δεξαμενή)



Το παρόν διάγραμμα συνοδεύει την από 22.11.2017 απόλυτη έγκριση της Δ/νσης Ε.Κ.Α. Τμήματος Δ.Κ. Ημερομηνία 21/11/2017

ΕΡΓΟΔΩΤΗΣ: CELETRUM MANAGEMENT PARTNERS IKE
ΕΡΓΟ: ΕΓΚΡΙΣΗ ΠΡΟΤΑΣΗΣ ΑΠΟΚΑΤΑΣΤΑΣΗΣ & ΛΕΙΟΤΗΤΗΣ ΔΙΑΤΗΡΗΤΕΟΥ ΚΤΙΡΙΟΥ & ΕΠΑΝΑΧΡΗΣΗΣ ΩΣ ΕΝΟΙΚΙΑΖΟΜΕΝΑ ΕΠΙΛΟΜΕΝΑ ΔΟΜΑΤΙΑ - ΔΙΑΜΕΡΙΣΜΑΤΑ (ΕΞΑΔ)

ΜΕΛΕΤΗΤΕΣ: ΑΡΧΙΤΕΚΤΟΝΕΣ ΜΗΧΑΝΙΚΟΙ: ΠΟΛΙΤΙΚΟΙ ΜΗΧΑΝΙΚΟΙ:
Yasemin Celik Αντίοχος Σουλής Ηλίας Νικητάκης
Αρχιτέκτονας Γεωργίου Κωνσταντίνος Σκουός Ηλίας Νικητάκης

ΘΕΜΑ ΣΧΕΔΙΟΥ: ΠΡΟΤΑΣΗ ΑΠΟΚΑΤΑΣΤΑΣΗΣ & ΛΕΙΟΤΗΤΗΣ ΔΙΑΤΗΡΗΤΕΟΥ ΚΤΙΡΙΟΥ
ΚΑΤΟΨΗ ΥΠΟΓΕΙΟΥ |-2.65μ.ι|

ΑΡΙΘΜΟΣ ΣΧΕΔΙΟΥ: Π.Α |-1|
ΚΥΜΑΚΑ: 1 : 50 ΧΡΟΝΟΣ ΜΕΛΕΤΗΣ: ΣΕΠΤΕΜΒΡΙΟΣ 2017
ΣΦΡΑΓΙΔΑ ΥΠΟΓΡΑΦΗ: ΑΡΧΙΤΕΚΤΟΝΑΣ ΜΗΧΑΝΙΚΟΣ Ηλίας Νικητάκης
ΑΘΗΝΑΙΟΣ - ΙΩΑΝΝΗΣ ΚΩΝ. ΝΙΚΗΤΑΚΟΣ ΔΙΠΛ. ΑΡΧΙΤΕΚΤΩΝ ΜΗΧΑΝΙΚΟΣ ΔΙΠΛ. ΑΡΧΙΤΕΚΤΩΝ ΜΗΧΑΝΙΚΟΣ ΑΡΕΣΤΟΤΕΛΕΙΟ ΠΑΝΕΠΙΣΤΗΜΙΟ ΘΕΣΣΑΛΟΝΙΚΗΣ ΜΕΛΟΣ ΤΗΣ ΕΤΕΑΚ (ΑΡΧ. ΤΗΛ. ΤΗΛ. +30 5710316 ΧΡ. ΤΗΛ. +30 210 7730000 ΔΟΥ ΑΓ. ΠΑΥΛΟΥ ΑΦΗ 15700000)

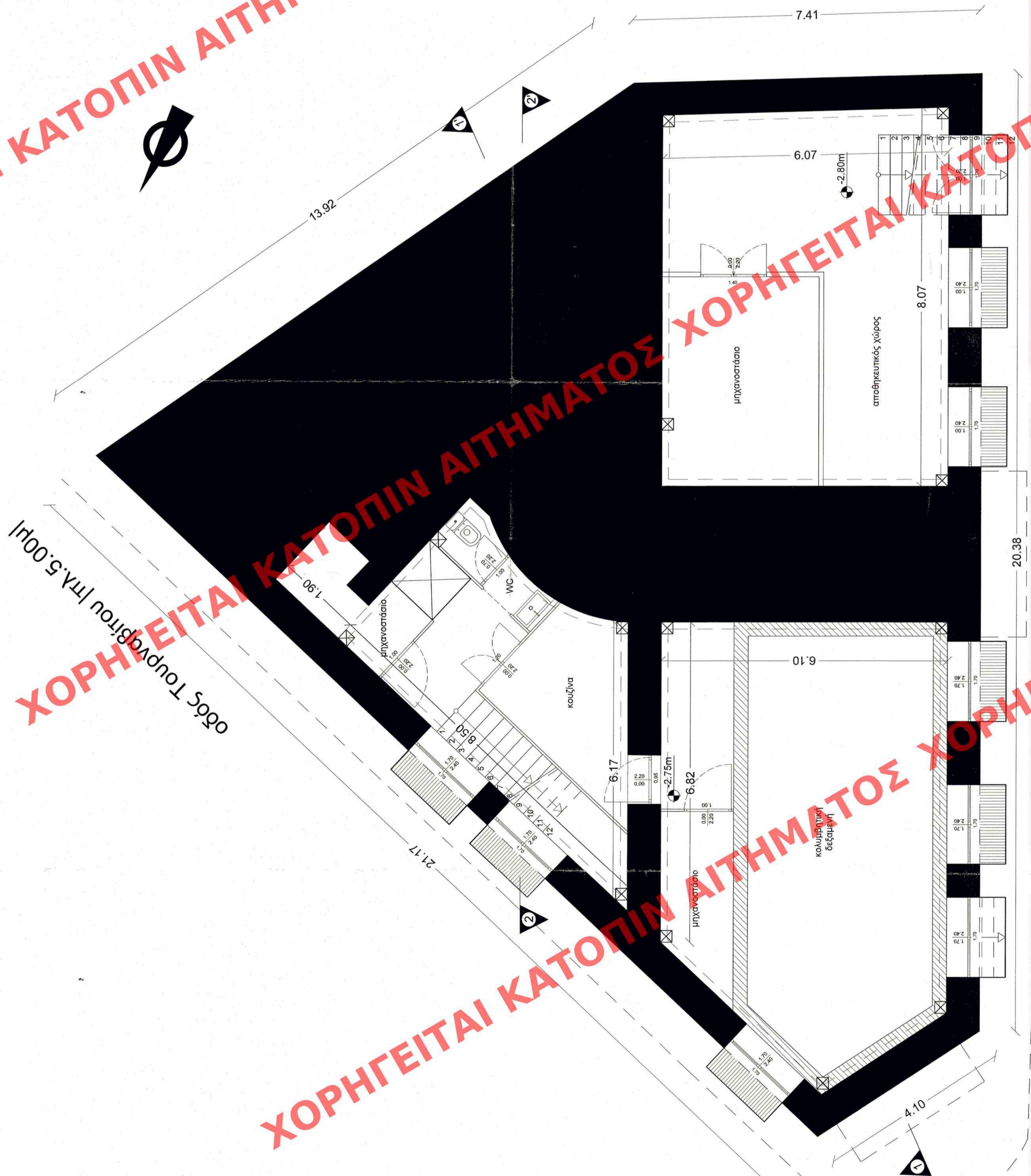

οδός Αγ. Ασωμάτων |πλ. 12.60μ|